



UNIVERSIDAD DE GRANADA

Granada, 22 de febrero de 2018



D. Pedro Antonio García López
Decano Facultad de Ciencias del Trabajo
UNIVERSIDAD DE GRANADA

Estimado Decano,

En el Consejo de Gobierno que tuvo lugar el día 28 de noviembre de 2017, se sometió a control el trabajo realizado por el Servicio de Inspección durante el pasado curso académico 2016-2017, mediante la presentación del correspondiente Informe Anual, dando así cumplimiento a lo dispuesto en los Estatutos de la Universidad de Granada.

Los temas desarrollados y los principales contenidos y resultados del Informe se pueden consultar en el documento "Informe Anual de la Inspección de Servicios de la Universidad de Granada" alojado en la página Web de nuestro Servicio (<http://inspecciondeservicios.ugr.es>) o en el enlace que se crea al incorporar el citado Informe al Acta del Consejo de Gobierno, que publica en su página la Secretaría General (http://secretariageneral.ugr.es/pages/org_gobierno/actas_acceso_identificado).

De forma complementaria al mencionado Informe Anual, y con fines de seguimiento, a continuación le acompaño, en forma de gráficas, los resultados desglosados haciendo referencia específica a su Centro y las Titulaciones que en él se imparten, información que consideramos de interés para su conocimiento y del Centro que Vd. dirige que, como en ocasiones anteriores, aparece identificado con la clave C11.

Del mismo modo se puede acceder a la consulta del Plan de Actuaciones Inspectoras para el ejercicio actual, que se presentó en el citado Consejo de Gobierno y que pone de manifiesto la relevancia de los trabajos de supervisión del funcionamiento de los servicios universitarios, como parte de las tareas que le corresponden a la UGR como servicio público de la educación superior.

Si tuviese alguna duda, o requiriese alguna aclaración, le ruego se ponga en contacto con nuestro Servicio.

Reciba un cordial saludo,



Luis Megías Megías

Inspector de Servicios

Número y porcentaje de **actas validadas** a fin de plazo. **Desglose por Centros**

| | Diciembre | Enero-Febrero | Junio | Septiembre |
|------|-----------|---------------|-------------|-------------|
| C 22 | 5 (56%) | 42 (88%) | 44 (88%) | 31 (92%) |
| C 20 | 3 (90%) | 143 (94%) | 159 (80%) | 307 (88%) |
| C 21 | 5 (172%) | 379 (95%) | 373 (84%) | 736 (95%) |
| C 23 | 28 (78%) | 347 (97%) | 273 (85%) | 585 (98%) |
| C 10 | 5 (100%) | 92 (94%) | 67 (84%) | 158 (97%) |
| C 17 | 3 (100%) | 16 (100%) | 16 (100%) | 30 (100%) |
| C 11 | 20 (80%) | 96 (92%) | 94 (98%) | 154 (96%) |
| C 15 | 5 (86%) | 42 (100%) | 40 (93%) | 56 (100%) |
| C 9 | 3 (73%) | 58 (95%) | 52 (93%) | 114 (89%) |
| C 26 | 28 (86%) | 161 (96%) | 183 (89%) | 316 (95%) |
| C 24 | 103 (80%) | 281 (98%) | 252 (95%) | 543 (98%) |
| C 13 | 5 (79%) | 143 (97%) | 127 (97%) | 226 (93%) |
| C 14 | 5 (86%) | 71 (100%) | 52 (98%) | 100 (97%) |
| C 30 | 25 (86%) | 74 (94%) | 66 (92%) | 142 (97%) |
| C 16 | 3 (100%) | 31 (100%) | 24 (100%) | 55 (100%) |
| C 5 | 5 (100%) | 95 (94%) | 91 (97%) | 195 (97%) |
| C 7 | 21 (79%) | 68 (93%) | 59 (83%) | 109 (95%) |
| C 8 | 51 (94%) | 72 (100%) | 57 (79%) | 97 (97%) |
| C 6 | 28 (90%) | 142 (84%) | 184 (92%) | 300 (97%) |
| C 27 | 50 (94%) | 183 (97%) | 132 (85%) | 331 (98%) |
| C 28 | 37 (88%) | 562 (92%) | 576 (85%) | 1.057 (96%) |
| Ugr | 587 (86%) | 3.727 (95%) | 3.507 (88%) | 6.959 (97%) |
| C 31 | 1 (100%) | 22 (92%) | 23 (100%) | 44 (96%) |
| C 1 | Sin Actas | 47 (85%) | 36 (68%) | 38 (96%) |
| C 2 | 2 (100%) | 26 (100%) | 26 (96%) | 39 (93%) |
| C 25 | 18 (88%) | 81 (100%) | 76 (97%) | 154 (98%) |
| C 3 | 19 (90%) | 97 (89%) | 83 (76%) | 211 (96%) |
| C 12 | 5 (75%) | 45 (92%) | 48 (94%) | 99 (99%) |
| C 4 | 23 (82%) | 187 (98%) | 212 (95%) | 308 (96%) |

Gráfica 2.1

Curso 2016-17. Número y *porcentaje* de **actas validadas** y **pendientes de entrega** a fin de plazo

Global UGR – Facultad de Ciencias del Trabajo. C11

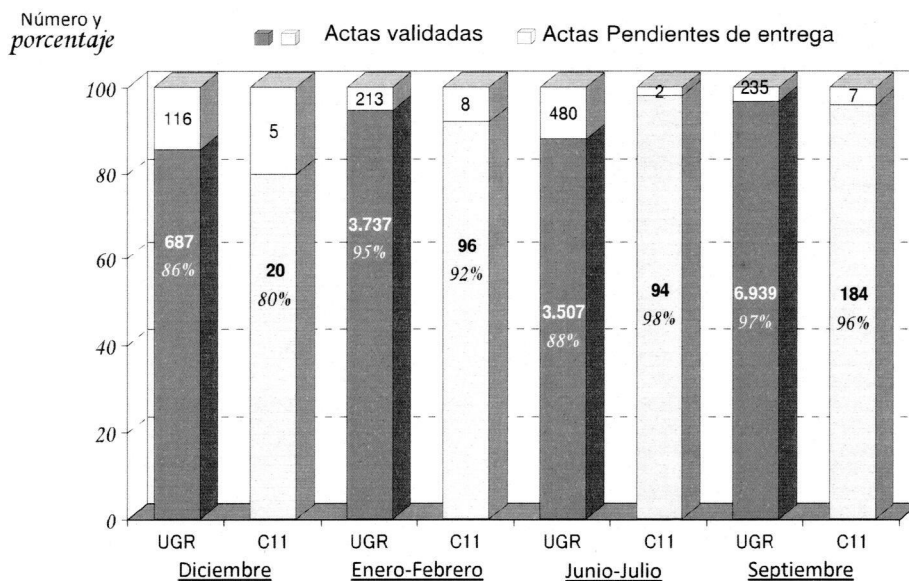

Gráfica 2.2

Asignación de encargos de docencia. POD. 2017-18.

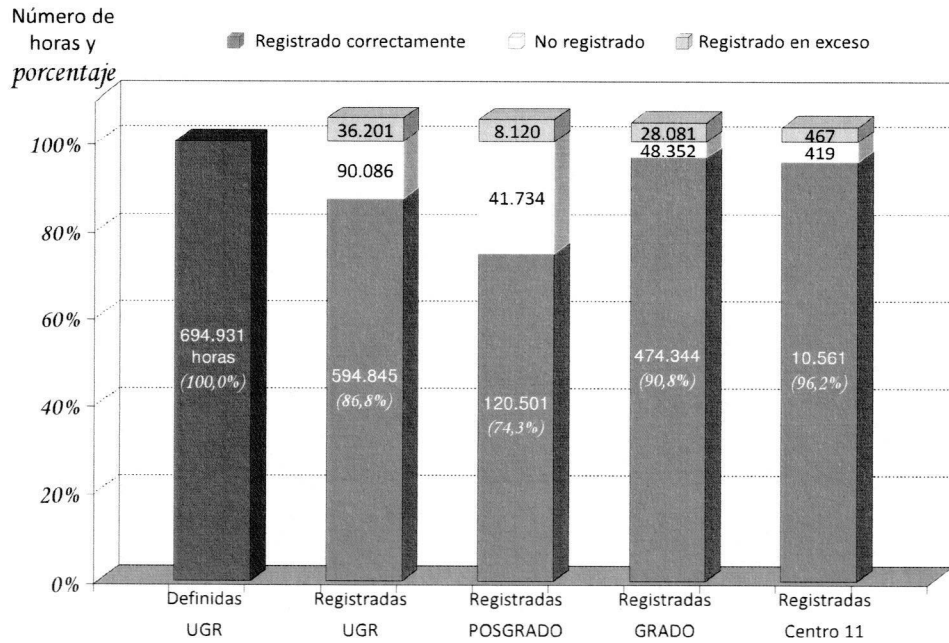

Gráfica 5.1

Grado de asignación de teoría y prácticas. Centros. POD 2017-18

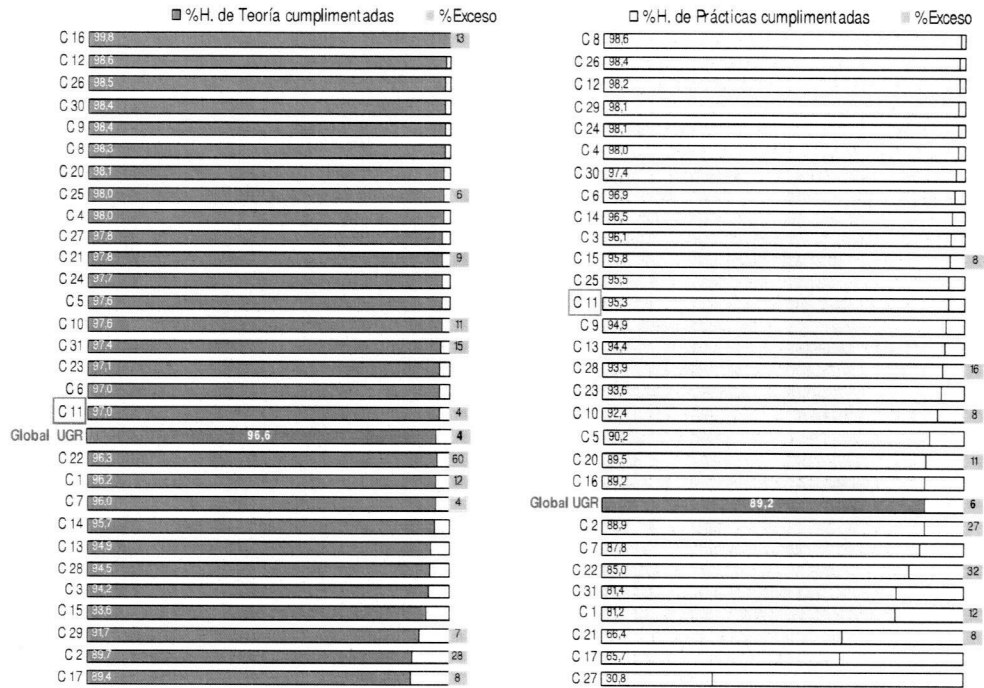

Gráfica 6.1

CENTROS: C11

Distribución de horarios, porcentaje de docencia asignada

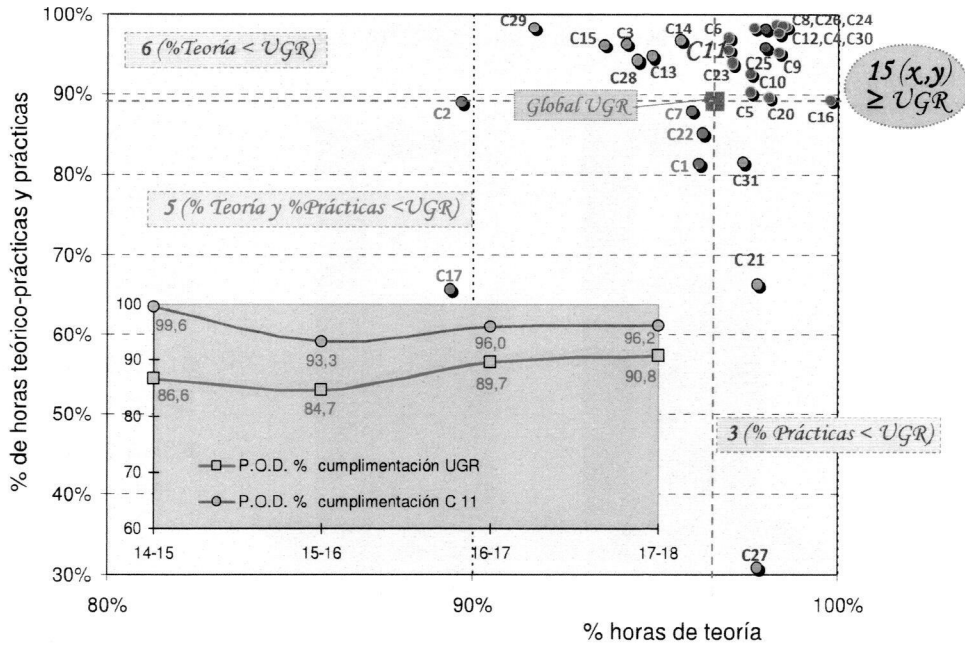

Gráfica 8.1

SSAD. Verificación actos académicos. Curso 2016-17

| Nº dases verificadas | | ■ Sin incidencias Nº y (%) | ▒ Nº I. estructurales | □ Nº I. funcionales | □ Nº I. sin justificar |
|----------------------|-------|----------------------------|-----------------------|---------------------|------------------------|
| C 6 | 92 | 78 (84,8) | 7 | 7 | 0 |
| C 27 | 98 | 80 (81,6) | 2 | 10 | 6 |
| C 9 | 21 | 17 (81,0) | 0 | 0 | 4 |
| C 5 | 46 | 37 (80,4) | 0 | 8 | 1 |
| C 28 | 191 | 153 (80,1) | 11 | 22 | 5 |
| C 29 | 15 | 12 (80,0) | 0 | 1 | 2 |
| C 12 | 27 | 21 (77,8) | 0 | 0 | 5 |
| C 4 | 78 | 59 (75,6) | 4 | 13 | 2 |
| C 7 | 50 | 37 (74,0) | 0 | 12 | 1 |
| C 20 | 61 | 44 (72,1) | 0 | 10 | 6 |
| C 24 | 93 | 67 (72,0) | 3 | 22 | 1 |
| C 13 | 25 | 18 (72) | 0 | 4 | 3 |
| C 23 | 121 | 86 (71,1) | 5 | 27 | 3 |
| Global UGR | 1.585 | 1.111 (70,1) | 129 | 289 | 56 |
| C 17 | 10 | 7 (70,0) | 0 | 0 | 3 |
| C 3 | 68 | 47 (69,1) | 3 | 9 | 9 |
| C 8 | 29 | 20 (69,0) | 1 | 0 | 8 |
| C 14 | 15 | 10 (66,7) | 0 | 0 | 4 |
| C 25 | 26 | 17 (65,4) | 0 | 4 | 4 |
| C 11 | 52 | 34 (65,4) | 0 | 17 | 1 |
| C 21 | 228 | 149 (65,4) | 2 | 54 | 4 |
| C 26 | 58 | 36 (62,1) | 0 | 4 | 8 |
| C 10 | 51 | 29 (56,9) | 0 | 10 | 12 |
| C 1 | 46 | 22 (47,8) | 0 | 17 | 5 |
| C 16 | 9 | 4 (44,4) | 0 | 4 | 1 |
| C 22 | 37 | 15 (40,5) | 0 | 4 | 16 |
| C 30 | 9 | 3 (33,3) | 0 | 4 | 2 |
| C 2 | 16 | 5 (31,3) | 0 | 9 | 1 |
| C 15 | 13 | 4 (30,8) | 0 | 5 | 3 |

Gráfica de Tabla 1. Desglose por Centros

Curso 2016-17. SSAD.
 Verificación de actos académicos
 Facultad de Ciencias del Trabajo. C11

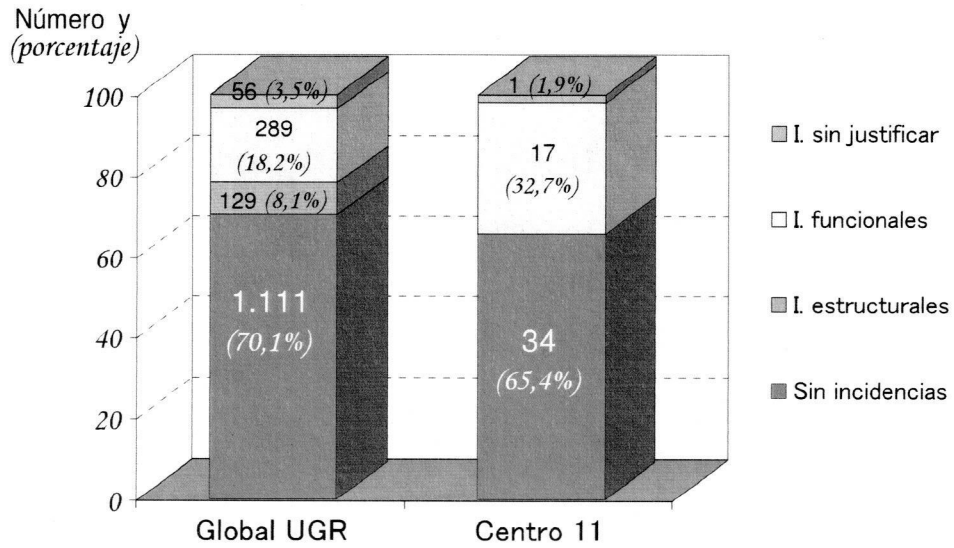

Gráfica de Tabla 1. Comparativa UGR-Centro