

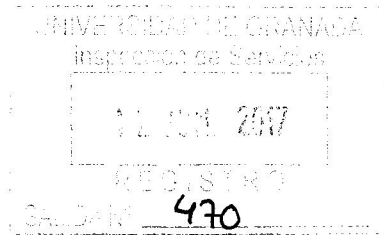

Universidad de Granada
Inspección de Servicios



Granada, 12 de junio de 2017

D. Pedro Antonio García López
Decano Facultad de Ciencias del Trabajo
UNIVERSIDAD DE GRANADA

Estimado Decano,

Conforme a lo dispuesto en el Plan de Actuaciones 2016-17 de la Inspección, el pasado día 30 de mayo correspondió visitar el Centro que diriges, al objeto de verificar el grado de ejecución de las actividades académicas programadas en el P.O.D. para ese día, y conocer las posibles incidencias.

En el documento adjunto te presento los resultados obtenidos tras la visita.

Te ruego que tras examinar los citados datos, verificar las incidencias y evacuar las consultas que consideres oportunas con los Departamentos relacionados con las mismas, nos hagas las observaciones pertinentes a fin de proceder a confeccionar los resultados definitivos de la visita.

Recibe un cordial saludo,

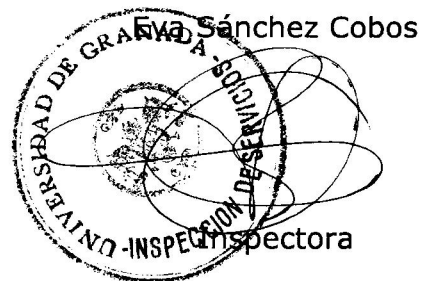

Eva M^a Sánchez Cobos
Inspectora Adjunta



Universidad de Granada
Inspección de Servicios

VISITAS A LOS CENTROS

Curso 2016-2017

Fecha: 30 de mayo (tarde) de 2017

Centro: Facultad de Ciencias del Trabajo

Según lo previsto en el Plan de Actuaciones de la Inspección de Servicios para el actual curso 2016-17, se realiza la visita correspondiente al Centro, en la fecha que se indica.

Atendiendo al Plan Docente aprobado para el Centro, el resultado de la visita se resume en los siguientes datos:

N.º de clases visitadas	24
N.º de clases que se desarrollan según lo previsto en el P.O.D.	13
N.º de clases que presentan alguna incidencia (ver anexo I)	11

Las visitas a las clases se realizan por la Inspectora de Servicios, acompañada del Decano/a o persona en quien delegue.

Granada, 12 de junio de 2017

Eva Sánchez Cobos

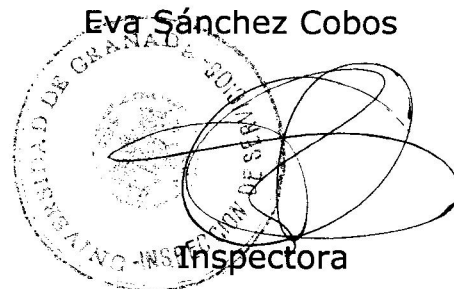

Inspectora

Eva M^a Sánchez Cobos
Inspectora Adjunta

Anexo I

Centro: Facultad de Ciencias del Trabajo

Fecha: 30 de mayo (tarde) de 2017

Incidencias observadas en la visita:

<i>Asignatura</i>	<i>Franja horaria</i>	<i>Aula</i>	<i>Incidencia</i>
Desarrollo de Personas y Grupos en Organizaciones	15 ⁰⁰ a 17 ⁰⁰	15	Aula sin docencia
Derecho Administrativo Laboral	15 ⁰⁰ a 17 ⁰⁰	16	Aula sin docencia
Administración de Empresas	15 ⁰⁰ a 16 ⁰⁰	18A	Cambio de profesor
Auditoría de Recursos Humanos	15 ⁰⁰ a 17 ⁰⁰	28B	Aula sin docencia
Régimen Jurídico de Trabajadores Extranjeros en España	16 ⁰⁰ a 18 ⁰⁰	23 (Aulario de Derecho)	Aula sin docencia
Derecho de la Empresa	17 ⁰⁰ a 19 ⁰⁰	18A	Aula sin docencia
Derecho Procesal Laboral	17 ⁰⁰ a 19 ⁰⁰	28B	Aula sin docencia
Desarrollo de Personas y Grupos en Organizaciones	19 ⁰⁰ a 21 ⁰⁰	14	Aula sin docencia
Prevención de Riesgos Laborales	19 ⁰⁰ a 20 ⁰⁰	15	Cambio de profesor
Prevención de Riesgos Laborales	20 ⁰⁰ a 21 ⁰⁰	15	Aula sin docencia
Teoría de las Relaciones Laborales	21 ⁰⁰ a 22 ⁰⁰	18A	Aula sin docencia