UNIVERSIDAD DE GRANADA

Facultad de Relaciones Laborales y Recursos Humanos

Jornada actualización normativa de Seguridad Social 2024

Desde el Mar, 12/11/2024 - 16:45 hasta el Mar, 12/11/2024 - 19:00

actualización normativa Seguridad Socialjornada

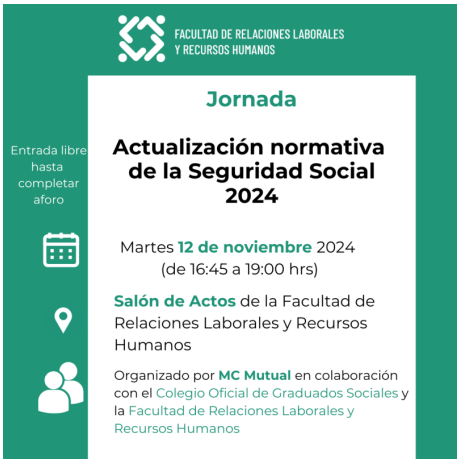

MC MUTUAL organiza esta jornada informativa sobre las prestaciones y subsidios de desempleo tras el RD -ley 2/2024.

Se celebrará el martes 12 de noviembre de 2024 a las 16:45 en el Salón de Actos de la Facultad de Relaciones Laborales y Recursos Humanos.

A lo largo de la sesión se tratará la modificación en la compatibilidad de la incapacidad permanente con el trabajo, los cambios legales previstos como causa de extinción del contrato de trabajo y la aplicación de la DT 34 de la Ley General de Seguridad Social en jubilaciones anticipadas voluntarias y otros aspectos en materia de prestaciones de la Seguridad Social.

PROGRAMA

16:45 h Entrega de la documentación.
17:00 h Bienvenida.
Ana Ruiz Bachs. Presidente del Colegio Oficial de Graduados Sociales de Granada.
Miguel Torres Fernández. Director de MC MUTUAL en Granada.
17:05h Ponencia.
Antonio Benavides Vico. Abogado, graduado social y exinspector de Trabajo y Seguridad Social.
18:30 h Ruegos y preguntas.
19:00 h Clausura.

Copyright© 2026 Universidad de Granada

Miguel Torres Fernández. Director de MC MUTUAL en Granada.

MÁS INFORMACIÓN

jornadas@mc-mutual.com

Plazas limitadas por orden de inscripción

ADJUNTO	TAMAÑO
Programa JORNADA 12_11.pdf	217.34 KB

Copyright© 2026 Universidad de Granada